

POHLED OD JIHOVÝCHODU

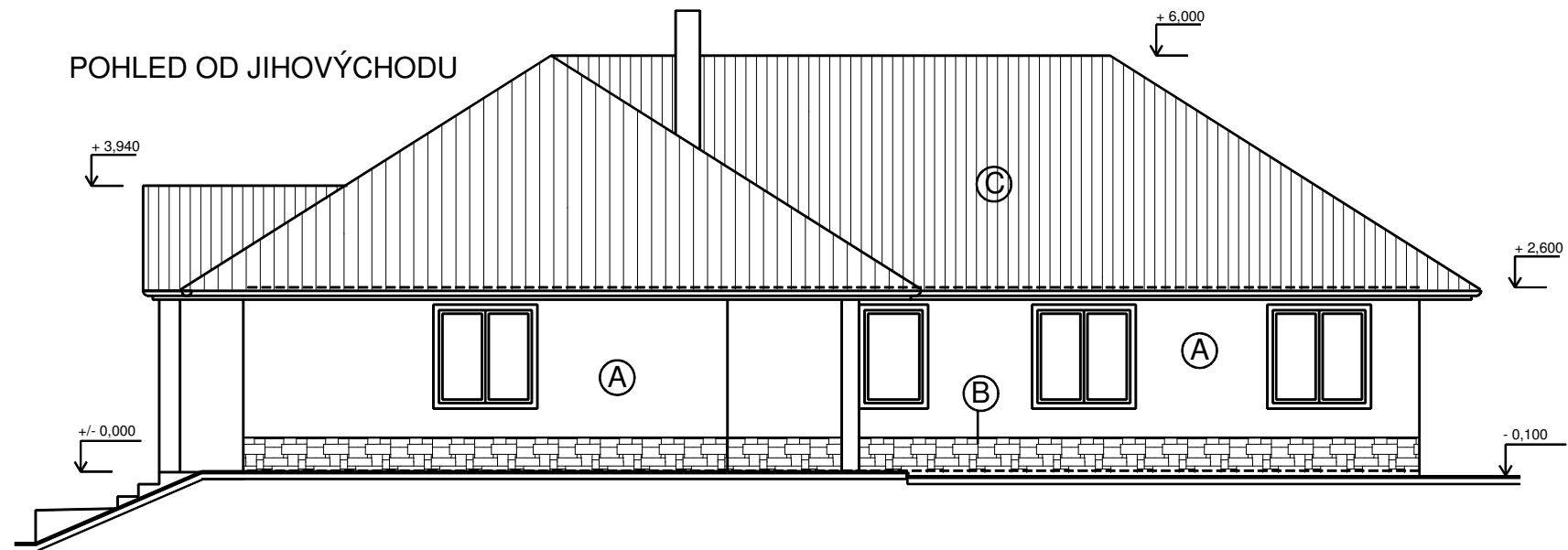

POHLED OD JIHOZÁPADU



LEGENDA

- Ⓐ VÁPENNÁ VENKOVNÍ OMÍTKA
FASÁDNÍ NÁTÉR
- Ⓑ SOKL - KERAMICKÝ OBKLAD
- Ⓒ KRYTINA TONDACH -ODSTÍN ČERVENOHNĚDÝ

DOKUMENTACE KE STAVEBNÍMU ŘÍZENÍ

Vypracoval: Miloš Gavala	Ved. projektant: ing. Vladimír Šimůnek
Kraj: Jihomoravský	Obec: Moravský Písek
Investor: Štefan Vašek, Kovářská 1640, Veselí nad Moravou, 698 01 Aneta Trlídová, Ostrožská 39, Moravský Písek 696 85	Formát A4: 2
Stavba: NOVOSTAVBA RODINNÉHO DOMU na parcele č. 605, k.ú. Moravský Písek	Datum: 10/2013
Obj. - PS: SO 01 - RODINNÝ DŮM	Stupeň: DŮR + DSP
Profese: architektonicko - stavební řešení	Č. zak.:
Obsah: POHLED OD JIHOVÝCHODU POHLED OD JIHOZÁPADU	Arch. č.:
	Kótováno: MM
	Měřítko: 1 : 100
	Číslo výkresu: D.1.1.6.